MIEJSCOWY PLAN ZAGOSPODAROWANIA PRZESTRZENNEGO DLA DZIAŁEK POŁOŻONYCH W REJONIE MIEJSCOWOŚCI PRZYWITOWO, GMINA SKRWILNO

Załącznik nr 1
do Uchwały Nr XXXVIII/240/18
Rady Gminy Skrwilno
z dnia 6 września 2018 r.

SKALA 1:2000

0 100 200 300 400 500m

N W E S

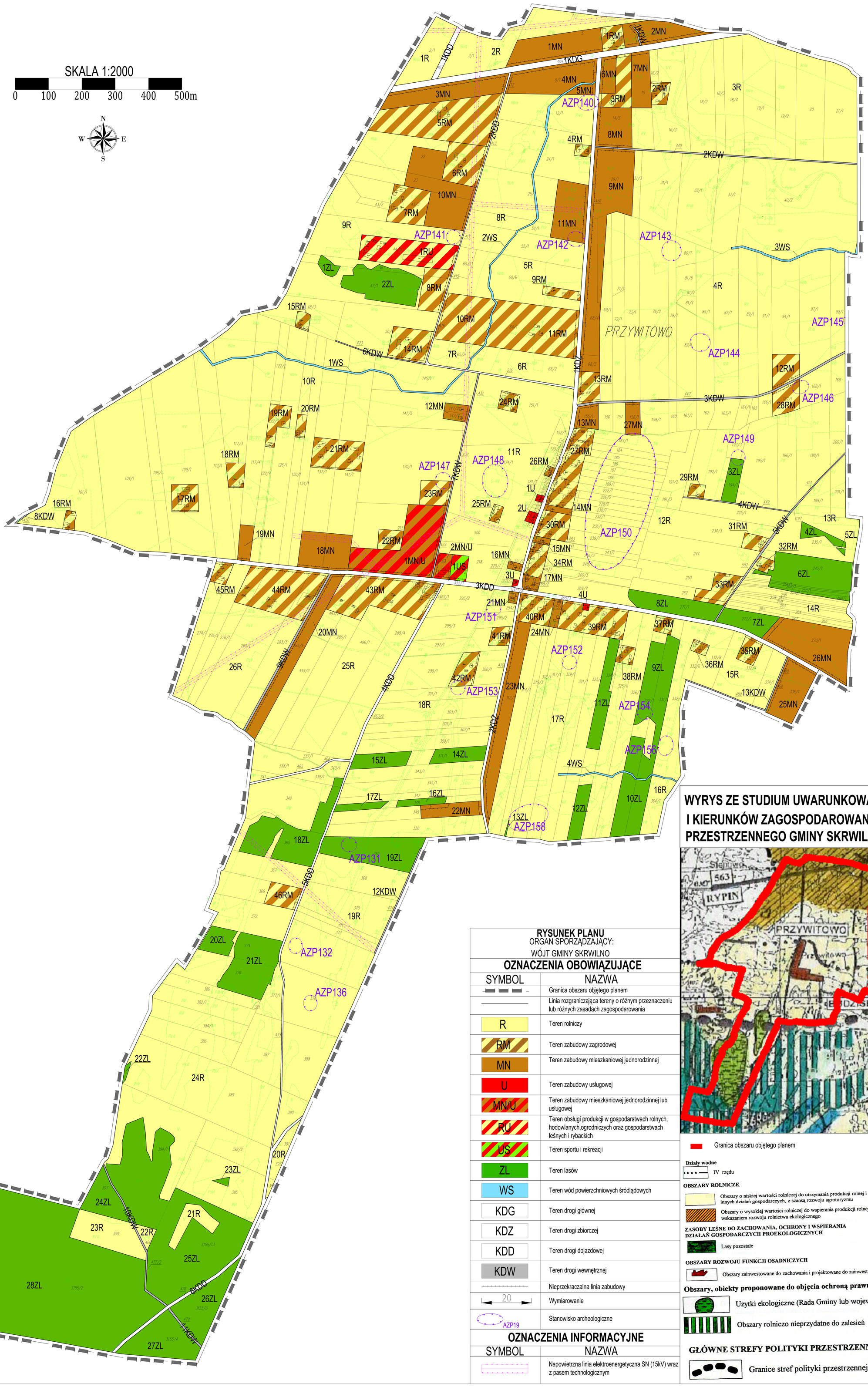

WYRYS ZE STUDIUM UWARUNKOWAŃ I KIERUNKÓW ZAGOSPODAROWANIA PRZESTRZENNEGO GMINY SKRWILNO

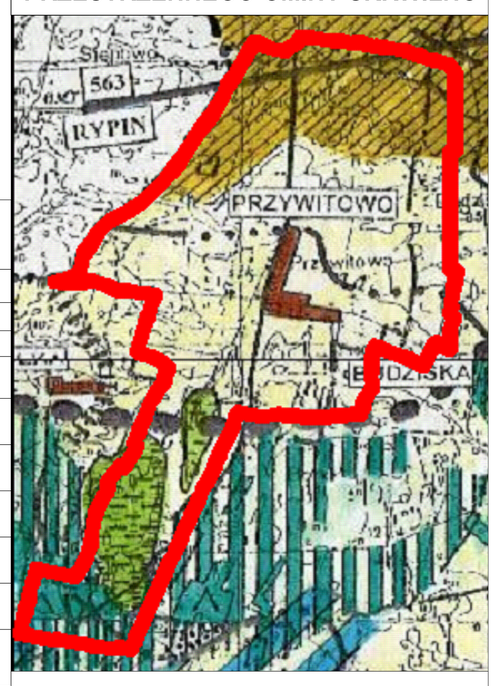

RYSUNEK PLANU
ORGAN SPORZĄDZAJĄCY:
WÓJT GMINY SKRWILNO

OZNACZENIA OBOWIĄZUJĄCE

SYMBOL	NAZWA
	Granica obszaru objętego planem
	Linia rozgraniczająca tereny o różnym przeznaczeniu lub różnych zasadach zagospodarowania
R	Teren rolniczy
RM	Teren zabudowy zagrodowej
MN	Teren zabudowy mieszkaniowej jednorodzinnej
U	Teren zabudowy usługowej
MN/U	Teren zabudowy mieszkaniowej jednorodzinnej lub usługowej
RU	Teren obsługi produkcji w gospodarstwach rolnych, hodowlanych,ogrodniczych oraz gospodarstwach leśnych i rybackich
US	Teren sportu i rekreacji
ZL	Teren lasów
WS	Teren wód powierzchniowych śródlądowych
KDG	Teren drogi głównej
KDZ	Teren drogi zbiorczej
KDD	Teren drogi dojazdowej
KDW	Teren drogi wewnętrznej
	Nieprzekraczalna linia zabudowy
20	Wymiarowanie
AZP19	Stanowisko archeologiczne

OZNACZENIA INFORMACYJNE

SYMBOL	NAZWA
	Napowietrzna linia elektroenergetyczna SN (15kV) wraz z pasem technologicznym

Granica obszaru objętego planem

Działy wodne

IV rzędu

OBSZARY ROLNICZE

Obszary o niskiej wartości rolniczej do utrzymania produkcji rolnej i rozwoju innych działań gospodarczych, z szansą rozwoju agroturyzmu

Obszary o wysokiej wartości rolniczej do wspierania produkcji rolnej ze wskazaniem rozwoju rolnictwa ekologicznego

ZASOBY LEŚNE DO ZACHOWANIA, OCHRONY I WSPIERANIA DZIAŁAŃ GOSPODARCZYCH PROEKOLOGICZNYCH

Lasy pozostałe

OBSZARY ROZWOJU FUNKCJI OSADNICZYCH

Obszary zainwestowane do zachowania i projektowane do zainwestowania

Obszary, obiekty proponowane do objęcia ochroną prawną

Użytki ekologiczne (Rada Gminy lub wojewoda

Obszary rolniczo nieprzydatne do zalesień

GŁÓWNE STREFY POLITYKI PRZESTRZENNEJ

Granice stref polityki przestrzennej